



ELABORATO PLANIMETRICO	
Compilato da: Luccato Leonardo Iscritto all'albo: Geometri Prov. Verona N. 2076	
Comune di Cerea	Protocollo n. 000179322 del 25/06/2002
Sezione: Foglio: 47 Particella: 368	Tipo Mappale n. del
Dimostrazione grafica dei subalterni	
Scala 1 : 500	

Piano Terra

Piano Primo

**Agenzia del Territorio
CATASTO FABBRICATI
Ufficio Provinciale di
Verona**

Dichiarazione protocollo n. 179322 del 25/06/2002
Planimetria di u.i.u. in Comune di Cerea

Via Monte Grappa

civ. 13-15

Identificativi Catastali:

Sezione:
Foglio: 47
Particella: 368
Subalterno: 5

Compilata da:
Luccato Leonardo
Iscritto all'albo:
Geometri

Prov. Verona

N. 2076

Scheda n. 1 Scala 1:200

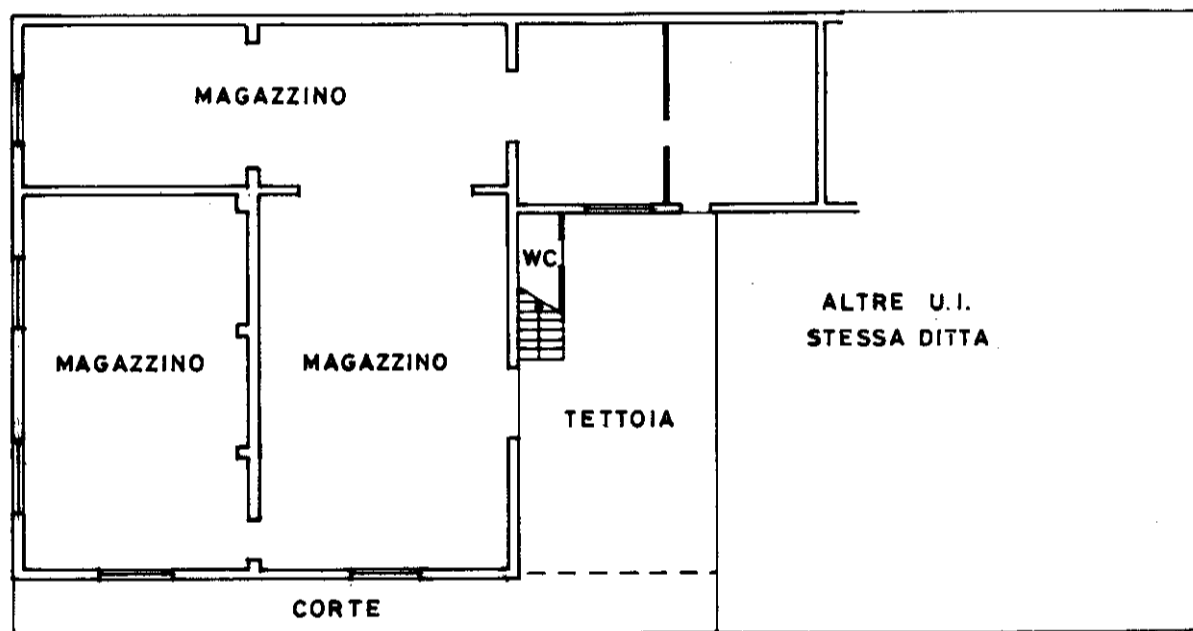

PIANO TERRA h. 2,70 mt

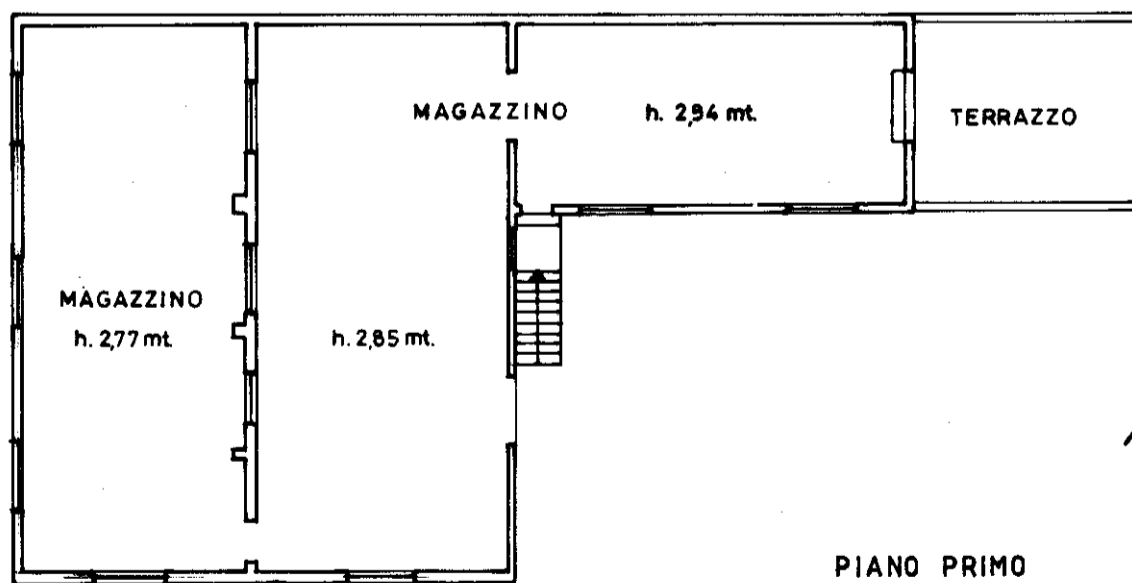

PIANO PRIMO

invar 01

Catasto dei Fabbricati - Situazione al 25/08/2021 - Comune di CERA (C498) - < Foglio: 47 - Particella: 368 - Subalterno: 5 >
VIA MONTE GRAPPA n. 15 piano: T;